จดหมายข่าว: NEWSLATTER

องค์การบริหารส่วนตำบลละหาน

อำเภอจัตุรัส จังหวัดชัยภูมิ www.tumbonlahan.go.th

โทร.044-852648,044-852659 Fax: 044-852648

ฉบับที่ 1/2563 ประจำเดือน มกาคม 2563

วันที่ 7 มกราคม 2563 องค์การส่วนตำบลละหานเดินทางมารับมอบบ้านโครงการปรับสภาพแวดล้อมที่อยู่อาศัยสำหรับผู้พิการที่บ้านดอนละนาม จำนวน 1 หลัง

วันที่ 10 มกราคม 2563 องค์การบริหารส่วนตำบลละหาน ได้จัดสรรมอบขนมแก่โรงเรียนในสังกัด องค์การบริหารส่วนตำบลละหาน เนื่องในโครงการวันเด็กแห่งชาติ ประจำปี2563

วันที่ 15 มกราคม 2563 องค์การบริหารส่วนตำบลละหาน ร่วมกันทำบุญตักบาตรเนื่องในโอกาสวันขึ้นปีใหม่ ณ องค์การบริหารส่วนตำบลละหาน อำเภอจัตุรัส จังหวัดชัยภูมิ

วันที่ 31 มกราคม 2563 ศูนย์พัฒนาเด็กเล็กองค์การบริหารส่วนตำบลละหาน
ได้จัดโครงการกีฬาสีสัมพันธ์ ประจำปี 2563

ข่าวประชาสัมพันธ์

ประชาสัมพันธ์เบี้ยยังชีพ องค์การบริหารส่วนตำบลละหาน

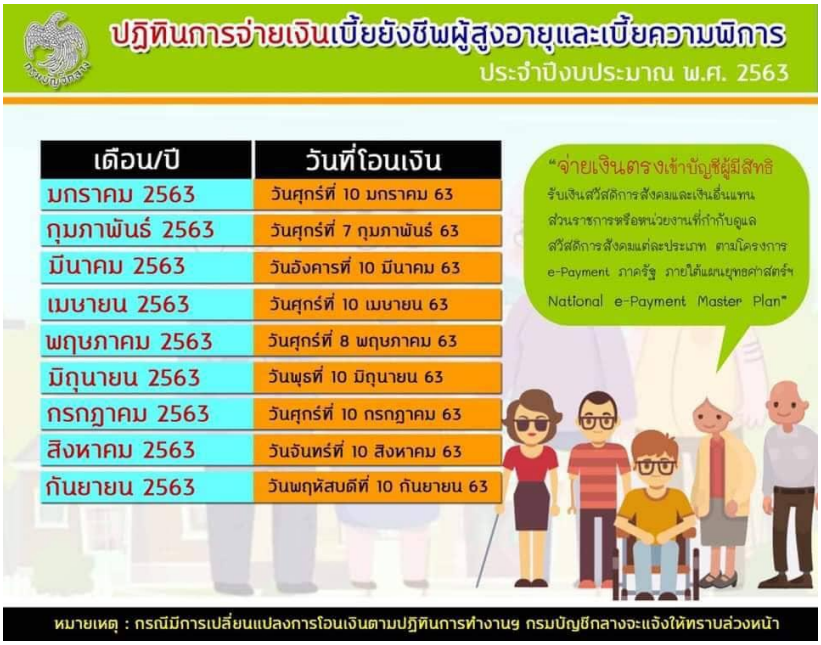

เดือน/ปี	วันที่โอนเงิน
มกราคม 2563	วันศุกร์ที่ 10 มกราคม 63
กุมภาพันธ์ 2563	วันศุกร์ที่ 7 กุมภาพันธ์ 63
มีนาคม 2563	วันอังคารที่ 10 มีนาคม 63
เมษายน 2563	วันศุกร์ที่ 10 เมษายน 63
พฤษภาคม 2563	วันศุกร์ที่ 8 พฤษภาคม 63
มิถุนายน 2563	วันพุธที่ 10 มิถุนายน 63
กรกฎาคม 2563	วันศุกร์ที่ 10 กรกฎาคม 63
สิงหาคม 2563	วันจันทร์ที่ 10 สิงหาคม 63
กันยายน 2563	วันพฤหัสบดีที่ 10 กันยายน 63

ประชาสัมพันธ์ เรื่องการจัดเก็บภาษีที่ดินและสิ่งปลูกสร้าง ประจำปี 2563 และเรื่องการขยายกำหนดเวลาดำเนินการตาม พรบ.ภาษีที่ดินและสิ่งปลูกสร้าง ปี 2563

องค์การบริหารส่วนตำบลละหาน
อำเภอจัตุรัส จังหวัดชัยภูมิ

ประชาสัมพันธ์
การจัดเก็บภาษีที่ดินและสิ่งปลูกสร้าง
ประจำปี 2563

ขั้นตอน	ผู้ปฏิบัติ	ระยะเวลาตามกฎหมาย	
		เดิม	ใหม่
จัดทำบัญชีรายการที่ดินและสิ่งปลูกสร้าง +ส่งข้อมูลให้ผู้เสียภาษี	อปท.	ภายใน พ.ย.2562	ภายใน มี.ค.2563
ประกาศราคาประเมิน ,อัตราภาษีจัดเก็บและอื่นๆ	อปท.	ก่อน 1 ก.พ.2563	ก่อน 1 มิ.ย.2563
แจ้ง-ส่งการประเมินภาษีให้ผู้เสียภาษี	อปท.	ภายใน 1 ก.พ.2563	ภายใน มิ.ย.2563
ชำระภาษี	ผู้เสียภาษี	ภายใน เม.ย.2563	ภายใน ส.ค.2563
ผ่อนชำระภาษี	ผู้เสียภาษี	งวดที่ 1 ภายใน เม.ย.2563 งวดที่ 2 ภายใน พ.ค.2563 งวดที่ 3 ภายใน มิ.ย.2563	งวดที่ 1 ภายใน ส.ค.2563 งวดที่ 2 ภายใน ก.ย.2563 งวดที่ 3 ภายใน ต.ค.2563
มีหนังสือแจ้งเตือนผู้เสียภาษีที่ค้างชำระ	อปท.	ภายใน พ.ค.2563	ภายใน ก.ย.2563
แจ้งภาษีค้างชำระให้สำนักงานที่ดิน	อปท.	ภายใน มิ.ย.2563	ภายใน ต.ค.2563

องค์การบริหารส่วนตำบลละหาน

ติดต่อสอบถามรายละเอียดโทร 044-852648 ,044-852659

และติดต่อข้อมูลข่าวสาร ขององค์การบริหารส่วนตำบลละหาน ผ่านทางเว็บไซด์

www.tumbonlahan.go.th